

A graphic consisting of a rainbow with three bands (red, yellow, blue) and a large blue outline star positioned below it.

ColleLa  Salle

Bilinguismo 

Scuola dell'Infanzia

A.S. 2024/2025

IL NOSTRO ISTITUTO



CHI SIAMO

* L'ISTITUTO COLLE LA SALLE e' una scuola cattolica lasalliana, poiche' si ispira alla pedagogia di S. Giovanni Battista de La Salle, patrono degli Educatori. Essa, pone al centro la persona unica e irripetibile e ne valorizza le sue capacita'.

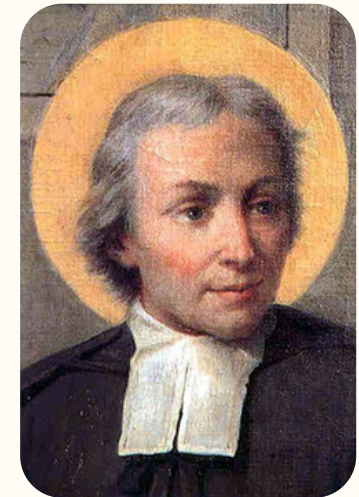

LA PRESENZA DI S.G.B. DE LA SALLE NEL MONDO

Attualmente, nel mondo, le scuole lasalliane sono presenti in circa 80 Paesi di tutti i continenti.

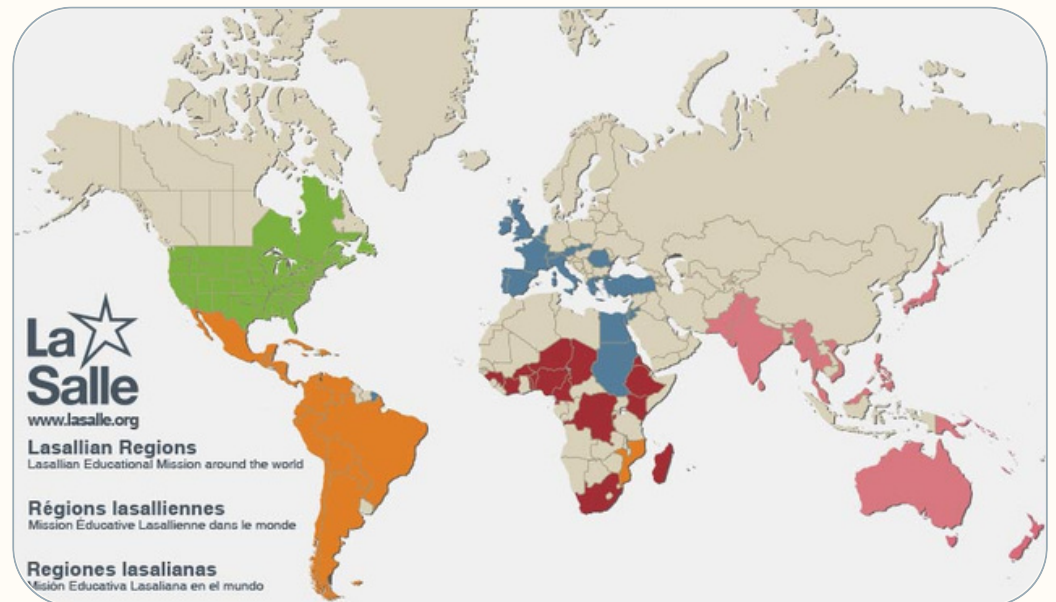

In Italia, la nostra Scuola è una delle 18 Istituzioni scolastiche lasalliane.

Sono presenti, inoltre, 2 residenze universitarie e numerose opere educative.



ORGANIZZAZIONE DELLA SCUOLA





La Scuola dell'Infanzia Colle La Salle
accoglie i bambini e le bambine dai 3 ai 6 anni.
La Scuola diventa una seconda casa per il
bambino, dove cresce in un ambiente sereno ed
accogliente in un clima amorevole e gioioso.



LE SEZIONI



I bambini della scuola sono suddivisi in 3 sezioni omogenee:

Classe 1°

PULCINI



3 anni

Classe 2°

ORSETTI



4 anni

Classe 3°

DELFINI

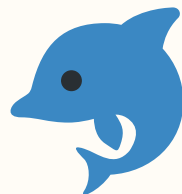

5 anni

mm



INSERIMENTO

NUOVI ISCRITTI

1° settimana:

tempo ridotto h.8:00-11:30

Per i primi 2gg attività con genitori
dal 3° giorno DISTACCO

2° settimana: inserimento PRANZO

3° settimana: inserimento DOPOSCUOLA

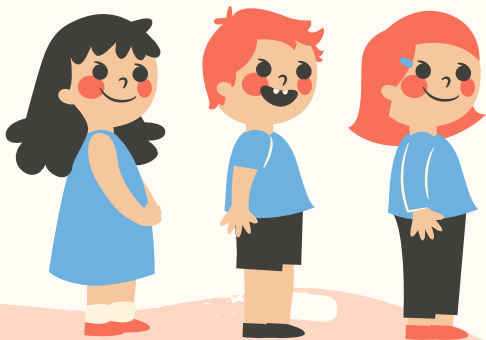

ALUNNI GIA' FREQUENTANTI
tempo normale dal 1° giorno



GIORNATA TIPO

ore 7.30-9.00	Accoglienza e gioco libero
ore 9.00-9.30	Preghiera collettiva in aula digitale
	Attività di routines in circle time
ore 9.30-11.30	Attività didattiche specifiche in aula e all'aperto
ore 11.30-11.45	Preparazione al pranzo
ore 12.00	Pranzo
ore 12.30	1° uscita senza pranzo
ore 13.00-14.30	Riposo per i bambini di 3 anni
ore 14.00	Gioco libero in giardino
ore 15.00	2° uscita
dalle 15.00	Laboratori
ore 16.30	3° uscita
ore 16.30-18.00	Post scuola
ore 18.00	4° uscita



mm





OFFERTA FORMATIVA



MATTINA

INGLESE 

classe 1°- 2°- 3°

tutti i giorni

* Copresenza dell'insegnante che parla in lingua italiana e dell'insegnante che parla in lingua inglese

MOTRICITA'

2h settimanali
nella palestra dell'Istituto



MUSICA

1h settimanale



POMERIGGIO

Laboratorio FIABA

1° e 2° anno

Laboratorio MITI GRECI

3° anno

ATTIVITA' OPZIONALI FACOLTATIVE

Teatro

Lingua Inglese - Hocus & Lotus

ATTIVITA' SPORTIVE FACOLTATIVE

Gioco danza

Karate

Mini basket





PROGRAMMAZIONE EDUCATIVO-DIDATTICA



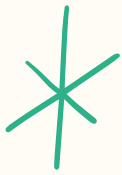

Durante l'anno scolastico l'insegnante prevede una progettazione mirata in base alla fascia d'età

Il progetto viene sviluppato su Unità di Apprendimento

Annualmente la tematica è variabile

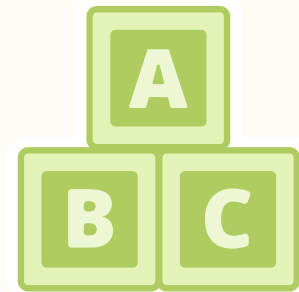

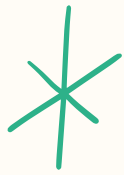

OUTDOOR EDUCATION

Attività educative all'aperto nel nostro parco

L'EDUCAZIONE ALL'APERTO

Strategia educativa che completa e affianca il sistema educativo tradizionale, basata sull'apprendimento esperienziale.

La sua caratteristica principale risiede nella libertà esplorativa, osservativa, manipolativa con cui il bambino può relazionarsi all'ambiente esterno.

USCIRE ALL'APERTO
PER OSSERVARE I FENOMENI
NATURALI





LINGUA INGLESE



Tutti i giorni

1°- 2°- 3° anno



Copresenza dell'insegnante che parla in lingua italiana e dell'insegnante che parla in lingua inglese



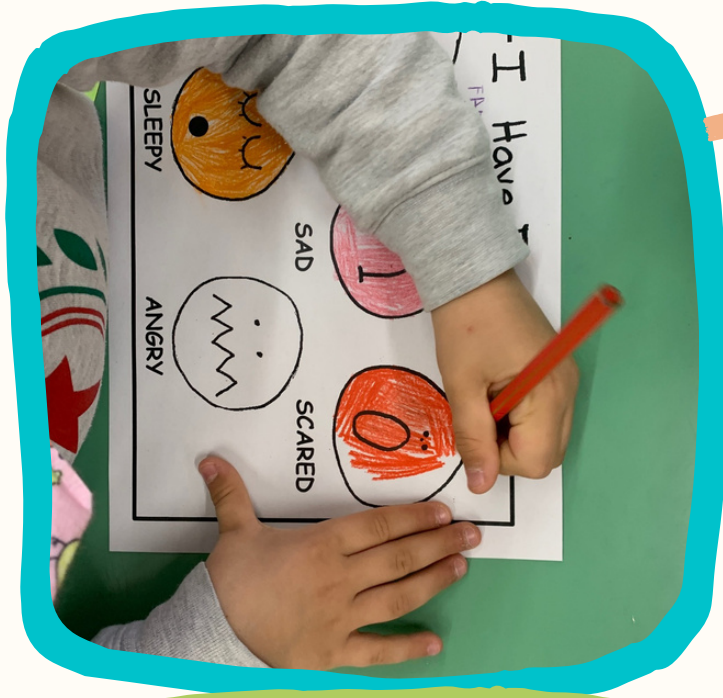



PROGETTO CONTINUITA' ✨

CON LA SCUOLA PRIMARIA

Per una continuita' verticale, nei mesi di Gennaio e Marzo sono previsti n.2 incontri con attivita' strutturate per i bambini della classe 3° Infanzia con le docenti e gli alunni della 5° primaria



1a DIVISA SCOLASTICA

Il bambini indossano l'uniforme scolastica obbligatoria:

- TUTA ginnica Colle La Salle estiva/invernale con logo ricamato dell'Istituto
- BERMUDA sport con logo ricamato Colle La Salle
- T-SHIRT manica corta/lunga con logo stampato Colle La Salle

ed e' acquistabile presso il
Negozio delle Divise interno
all'Istituto

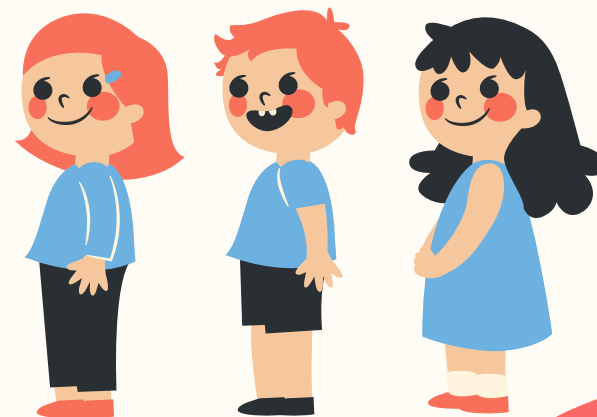



La MENSA

Il servizio mensa funziona **tutti i giorni** ed e' gestito dalla societa' ITALREST, interna all'Istituto



Il **menu'** viene elaborato da un **dietologo** e prevede il primo, il secondo, il pane e la frutta.



GLI SPAZI



Palestra
Aula digitale

Mensa

Teatro

Parco giochi
all'aperto



* Servizio **MERENDE**
a cura del **BAR**
della **Scuola**



* Spazio **FESTE**
Buffet
Allestimento
Animazione



GITE e USCITE DIDATTICHE

Ogni anno, solitamente ad **Aprile/Maggio**, si organizza una gita con i bambini e le insegnanti.



PROGETTO LETTURA

Laboratori di lettura ad alta voce

Partecipazione all'iniziativa
#IOLEGGOPERCHÉ'



mm



CENTRO ESTIVO

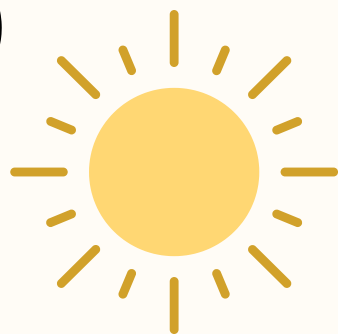

Nel mese di **LUGLIO**
Centro Estivo
con docenti dell'Istituto



EVENTI
&
APPUNTAMENTI
ANNUALI



EVENTI & APPUNTAMENTI ANNUALI

Settembre

S.Messa di inizio anno, classe 3°

Novembre

Giornata degli Alberi

Dicembre

Recita di Natale

Babbo Natale a scuola

Gennaio

Colloqui individuali genitori
3° classe per la scelta della
futura 1° Primaria.

sez.Bilingue oppure sez.Inglese potenziato

EVENTI & APPUNTAMENTI ANNUALI

Febbraio

Colloqui 1° e 2° classe

Consegna schede 3° classe

Febbraio/Marzo

Carnevale

Maggio

Settimana La Salle: giochi
organizzati

Giugno

Saggio finale coreografico su
tema specifico - tutta la scuola
Consegna diplomi 3 infanzia



COMUNICAZIONI SCUOLA-FAMIGLIA

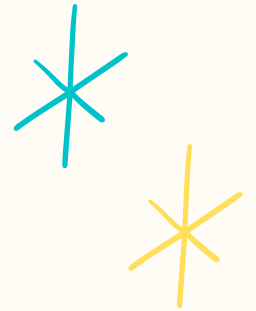

1) Via REGISTRO ELETTRONICO:

- attività' mattutine svolte
- assenze e ritardi

2) Coordinatrice Scuola dell'Infanzia

Laura Ferrazza l.ferrazza.coorde@gmail.com





Istituto COLLE LASALLE

 **via dell'Imbrecciato 181 Roma**

 **06.552100**   **www.collelasalle.it**



GRAZIE!

domande?

